



La soya en Brasil

Octubre, 2017

Sergio Schlesinger



Produção	
Estados Unidos	106,86
Brasil	96,50
Argentina	56,80
China	11,79
Paraguai	9,00
Índia	7,13
Canadá	6,37
Outros	19,08
Total	313,53

Importação	
China	83,23
União Europeia	15,01
México	4,13
Japão	3,19
Outros	27,75
Total	133,31

Exportação	
Brasil	54,38
Estados Unidos	52,67
Argentina	9,92
Paraguai	5,30
Canadá	4,26
Outros	5,65
Total	132,18

Soja em grãos: milhões de toneladas – 2016
 Fonte: USDA

Brasil - Exportações agropecuárias - 2016



Fonte: Secex.

Agropecuária: 45,8% sobre o total das exportações

Principais áreas agrícolas no Brasil -2017

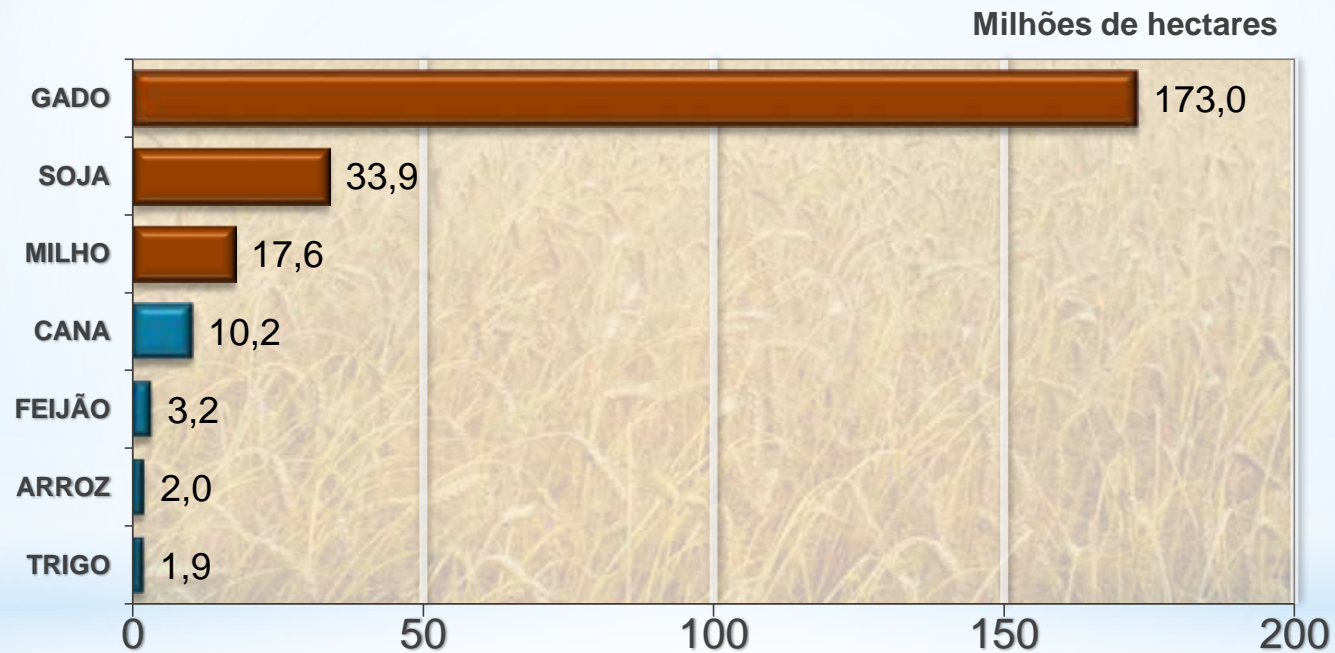

Fontes: IBGE e Conab,
2016-17

Exportações do complexo soja Brasil - 2016

	Valor US\$ milhões	Peso mil ton.
Grão	19.331	51.582
Farelo	5.193	14.444
Óleo	898	1.254
Total	25.422	67.280

Fonte: Abiove

Destino das exportações brasileiras do complexo soja (milhões de US\$) – 2016 e 2017

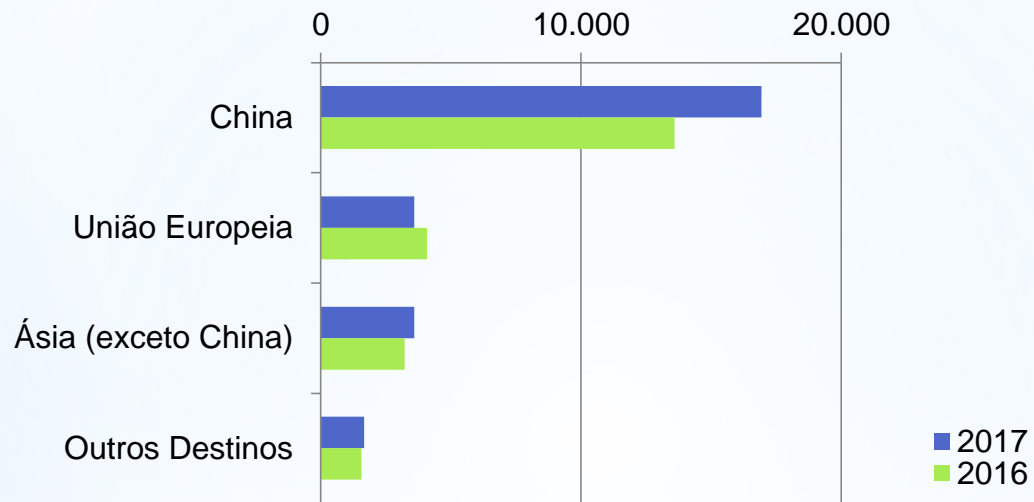

Fonte: Abiove

Brasil apresenta maior crescimento global na adoção de transgênicos

Participação dos transgênicos em 2016



Participação da agricultura familiar na produção de soja - Brasil, 2006

	Agricultura familiar	Não familiar	Total	% familiar
Estabelecimentos	164.011	51.966	215.977	75,9
Quantidade produzida (ton)	6.404	34.308	40.712	15,7
Área colhida (mil ha)	2.708	12.939	15.647	17,3
Valor da produção (R\$ milhões)	2.891	14.249	17.140	16,9

Fonte: IBGE. *Censo Agropecuário 2006*

PIB DO AGRONEGÓCIO: PARTICIPAÇÃO POR SEGMENTOS



Fonte: Guilhoto, J. (2003)

➤ 70% do valor do PIB é agregado fora da agropecuária

Presença de transnacionais

Maquinário agrícola	Sementes e agrotóxicos	Comercialização
 JOHN DEERE	  The Chemical Company	
		BUNGE
 Your Agriculture Company	 MONSANTO	 

Fonte: Wesz Jr

Dez maiores empresas exportadoras em 2015 - US\$ bilhões

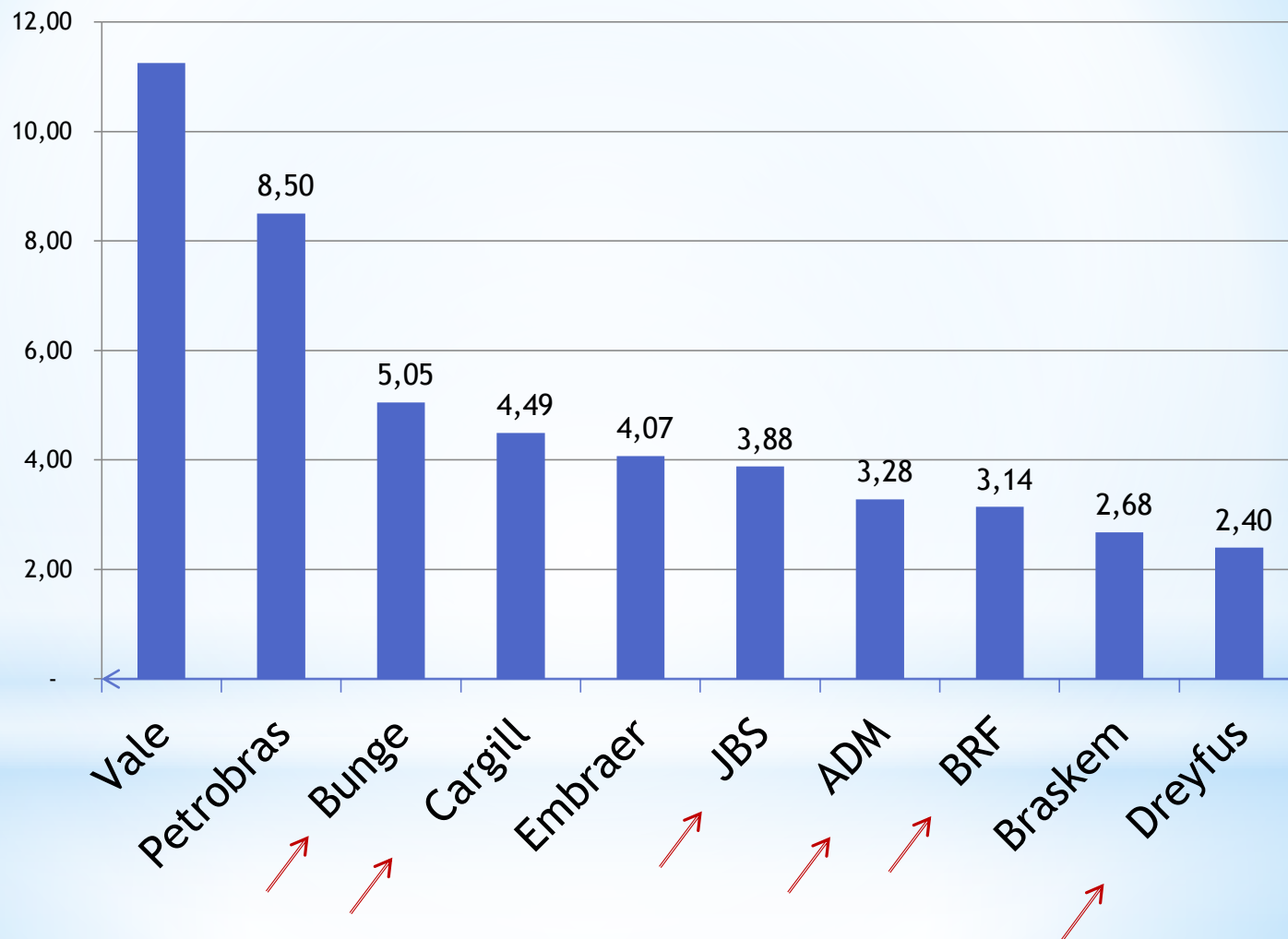

Fonte: MDIC

Emissões de GEE - Brasil

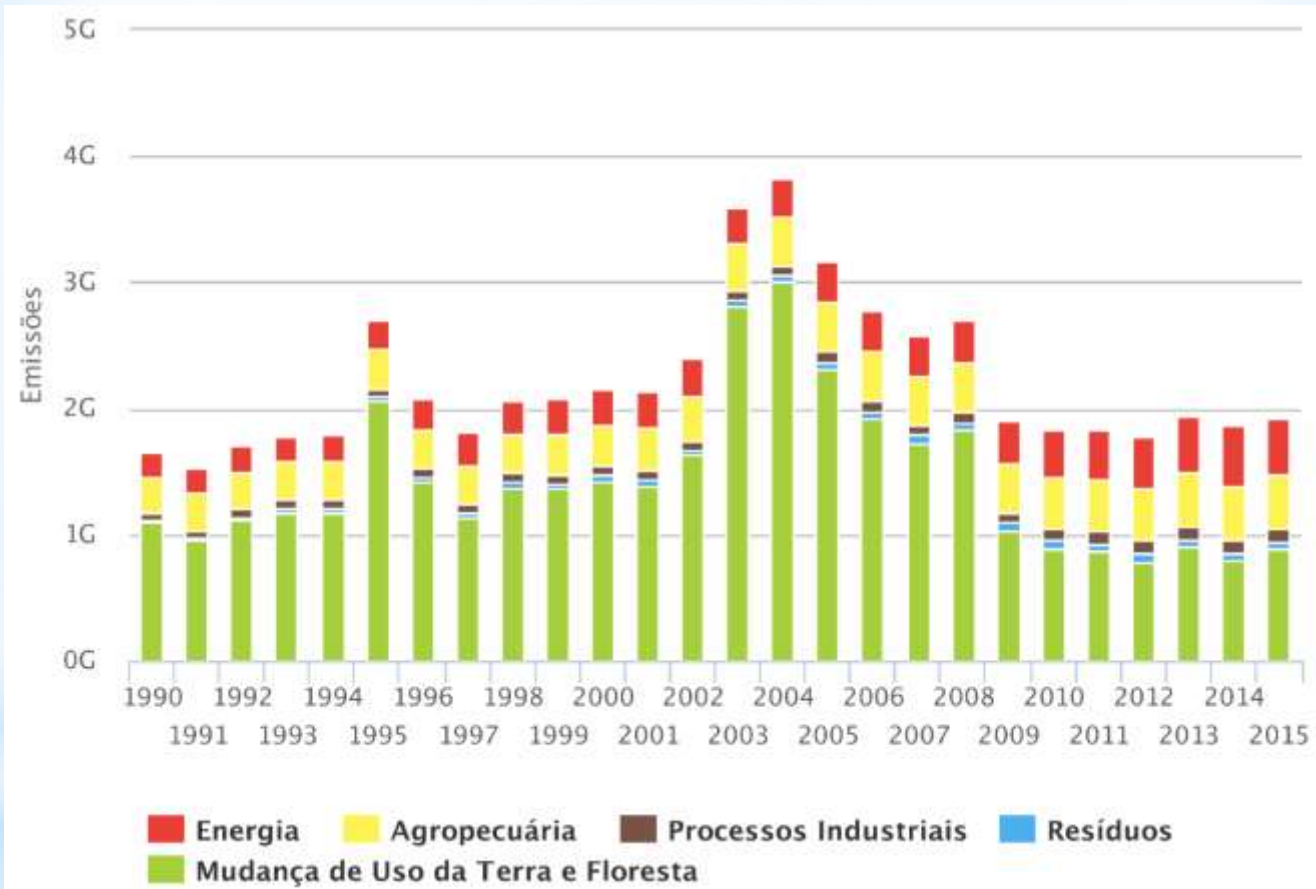

Fonte: SEEG

Emissões da agropecuária - Brasil - 2015

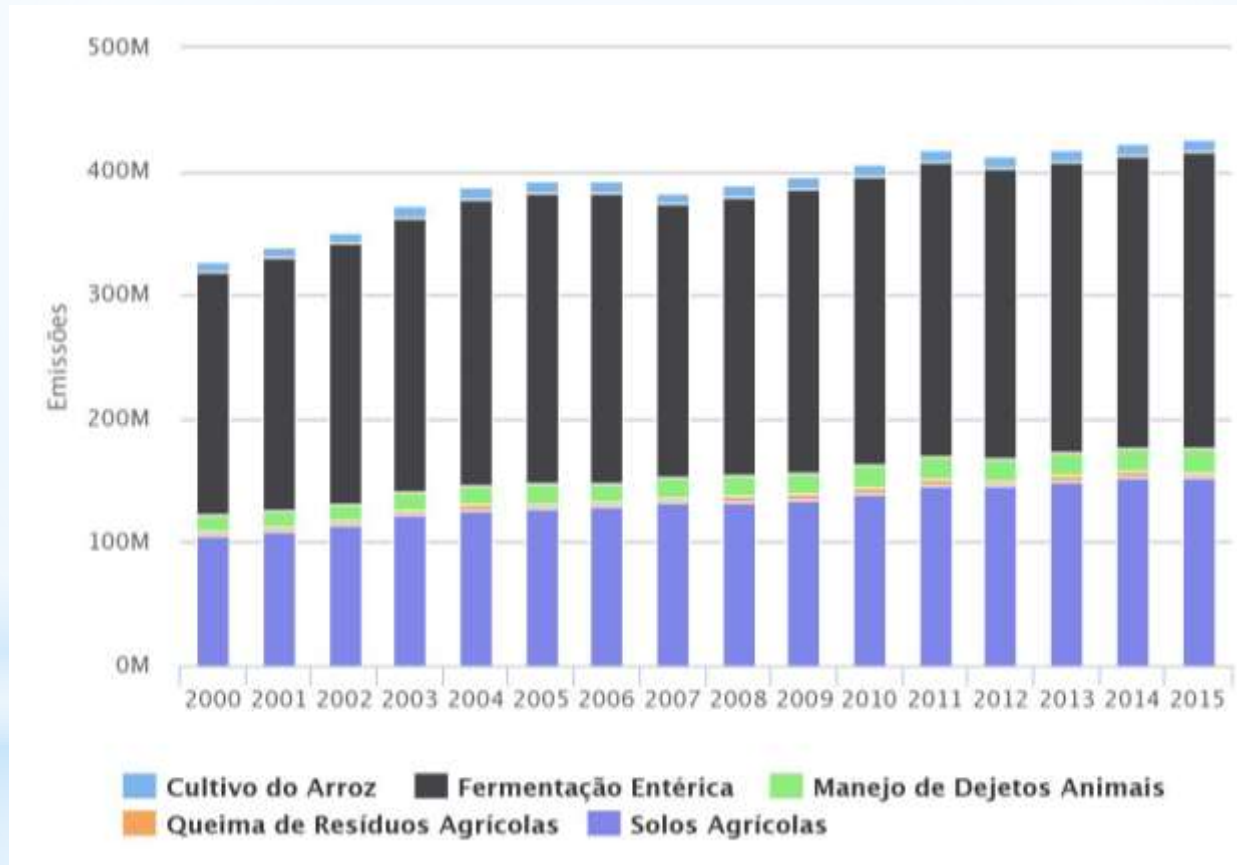

O Brasil é líder mundial no consumo de agrotóxicos



Vendas em 2016

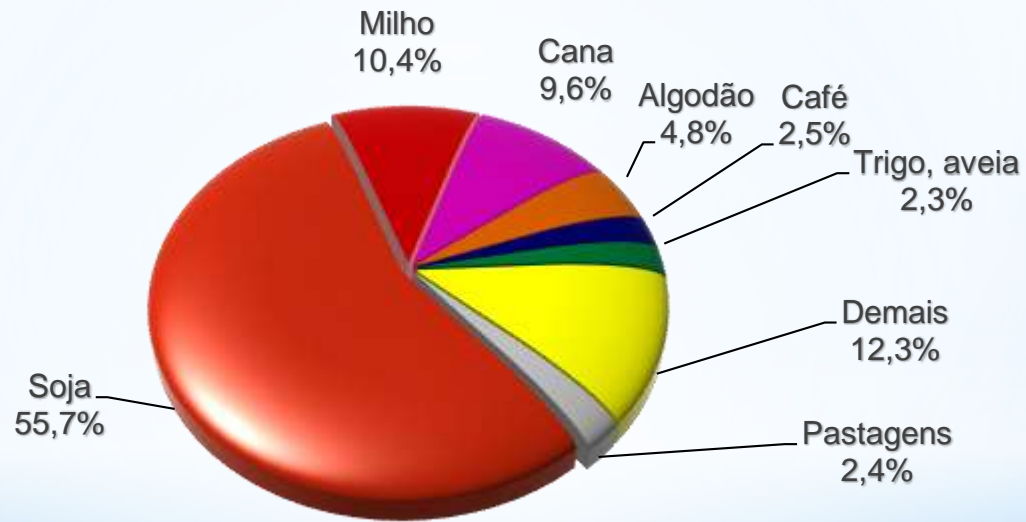

Fonte: Sindiveg

Contaminação de leite materno por agrotóxicos

- Todas as amostras de leite materno de uma amostra de sessenta e duas nutrizes de Lucas do Rio Verde-MT apresentaram pelo menos um tipo de agrotóxico analisado.



Brasil: Mais Soja, Menos Empregos

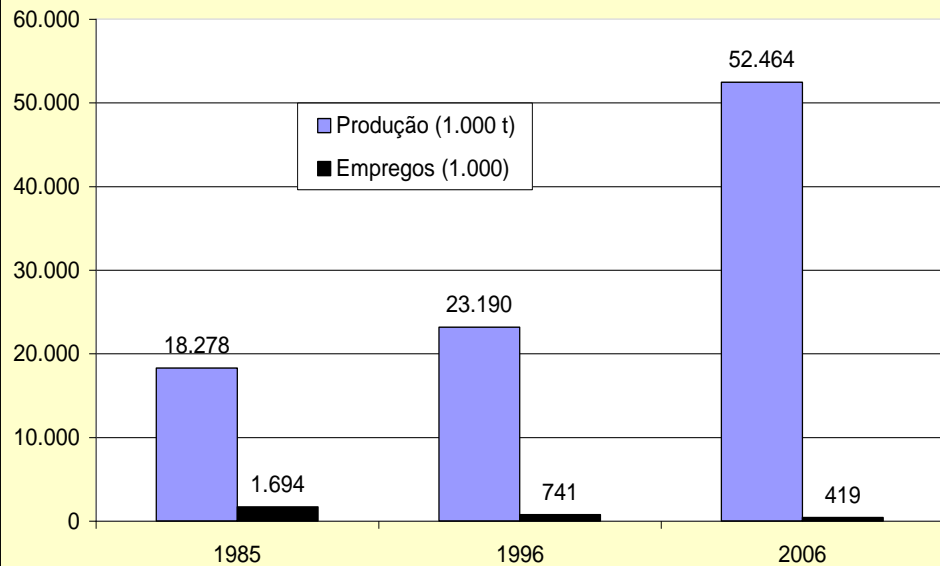

Soja: concentração da propriedade da terra

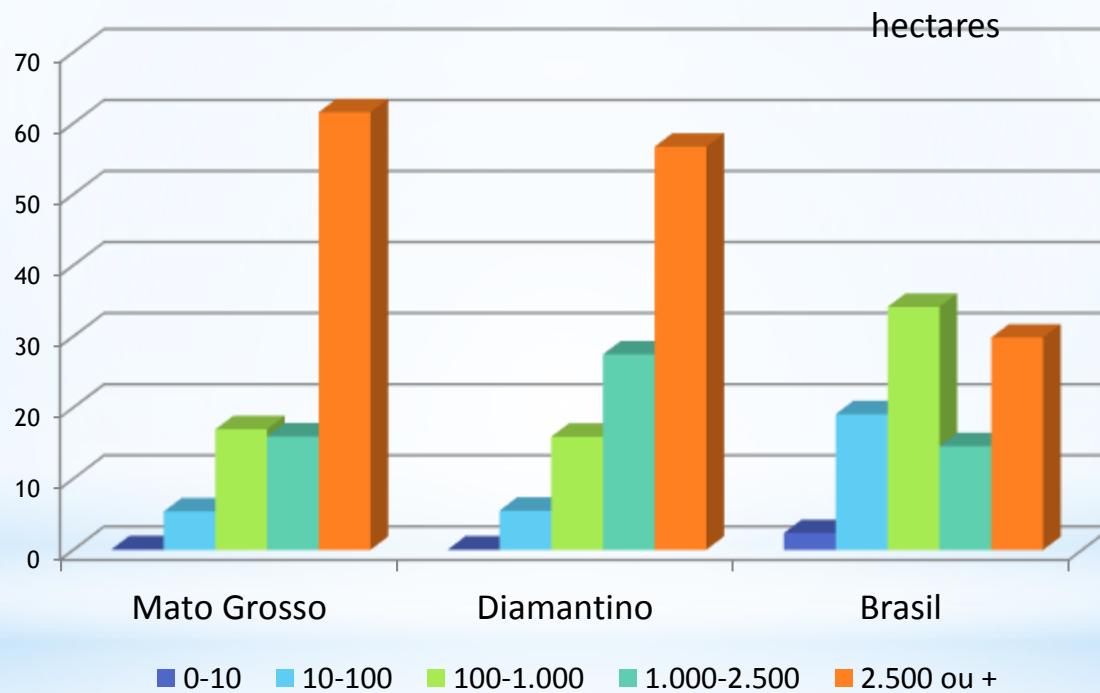

Fonte: IBGE

Produção de arroz (mil hectares)

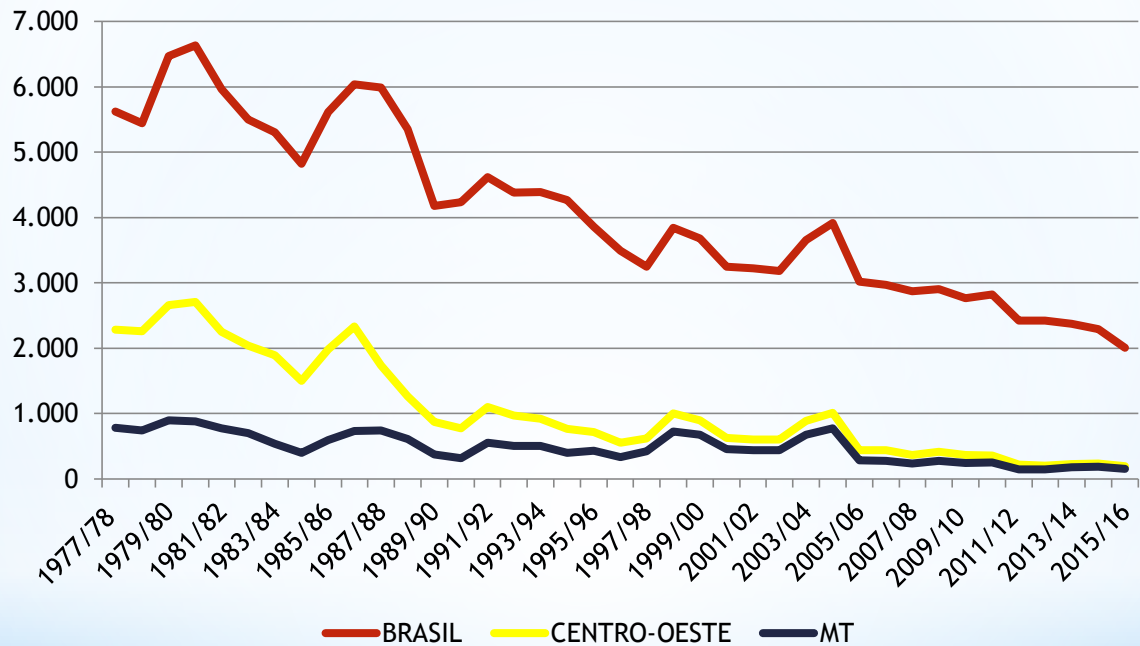

- Noventa por cento dos Alimentos consumidos no “celeiro do mundo” vêm de outras regiões (1.800 a 2.000 km).
- Inflação dos Alimentos.

Mapa da soja - 2016/17

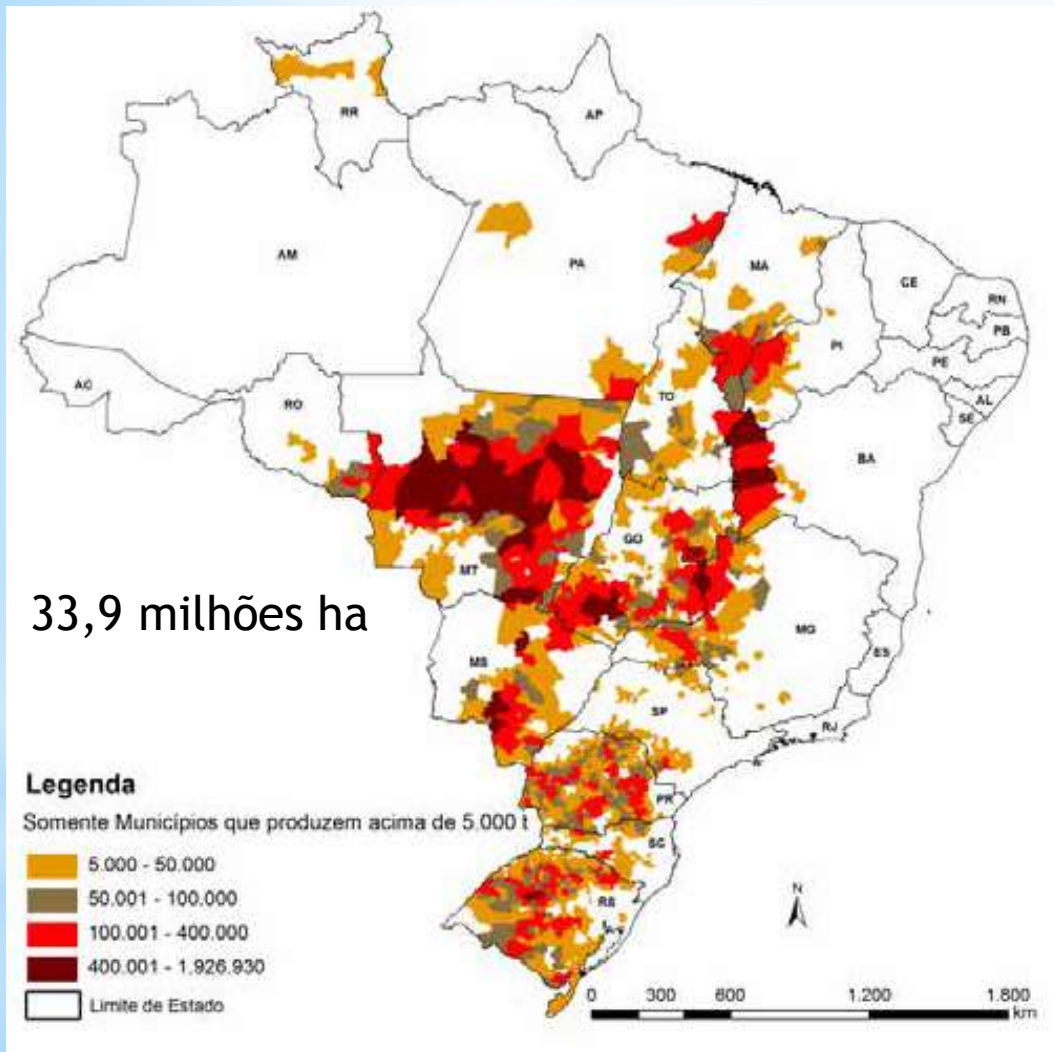

Desmatamento no norte de Mato Grosso

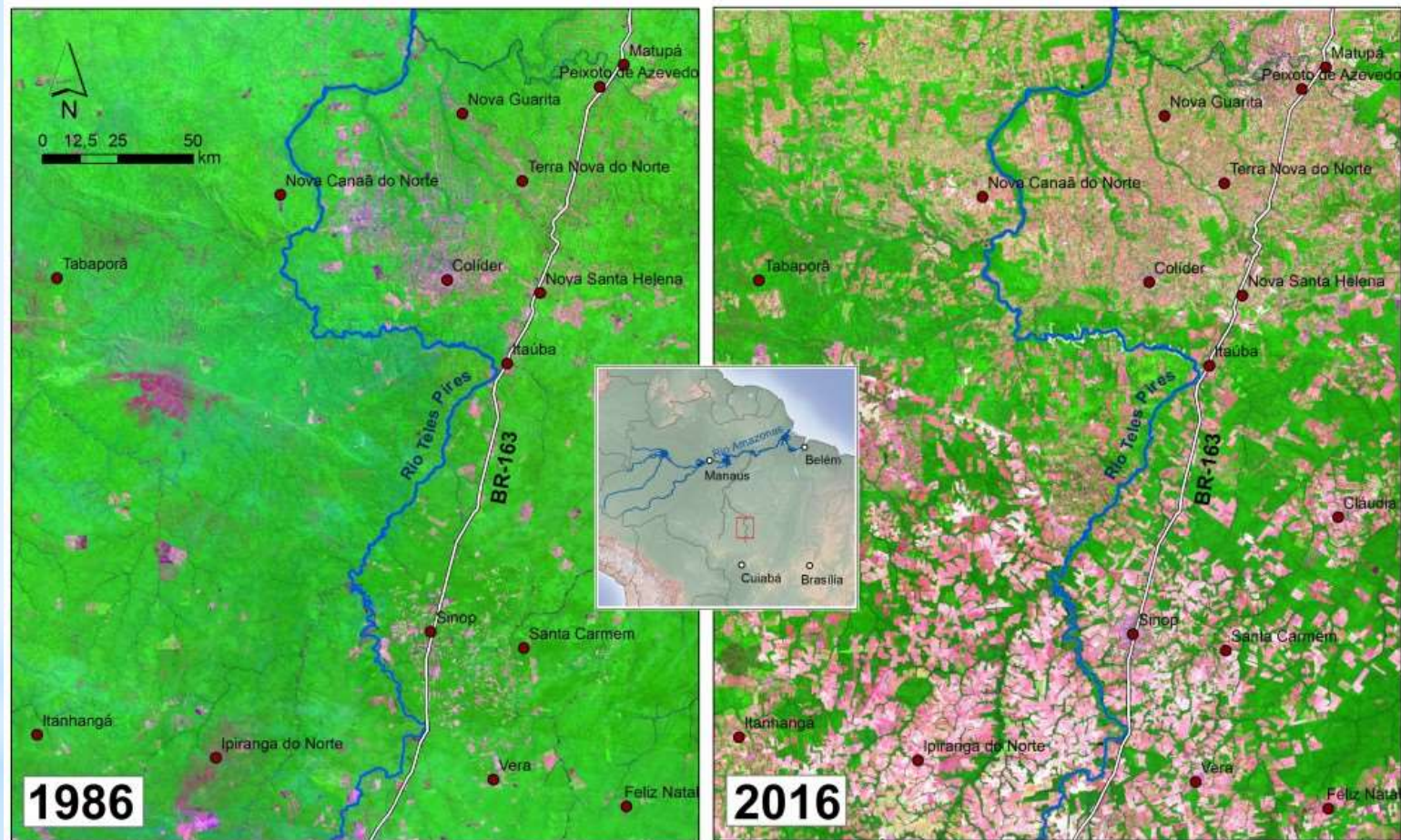

Fonte: The Intercept Brasil
Montagem: Maurício Torres

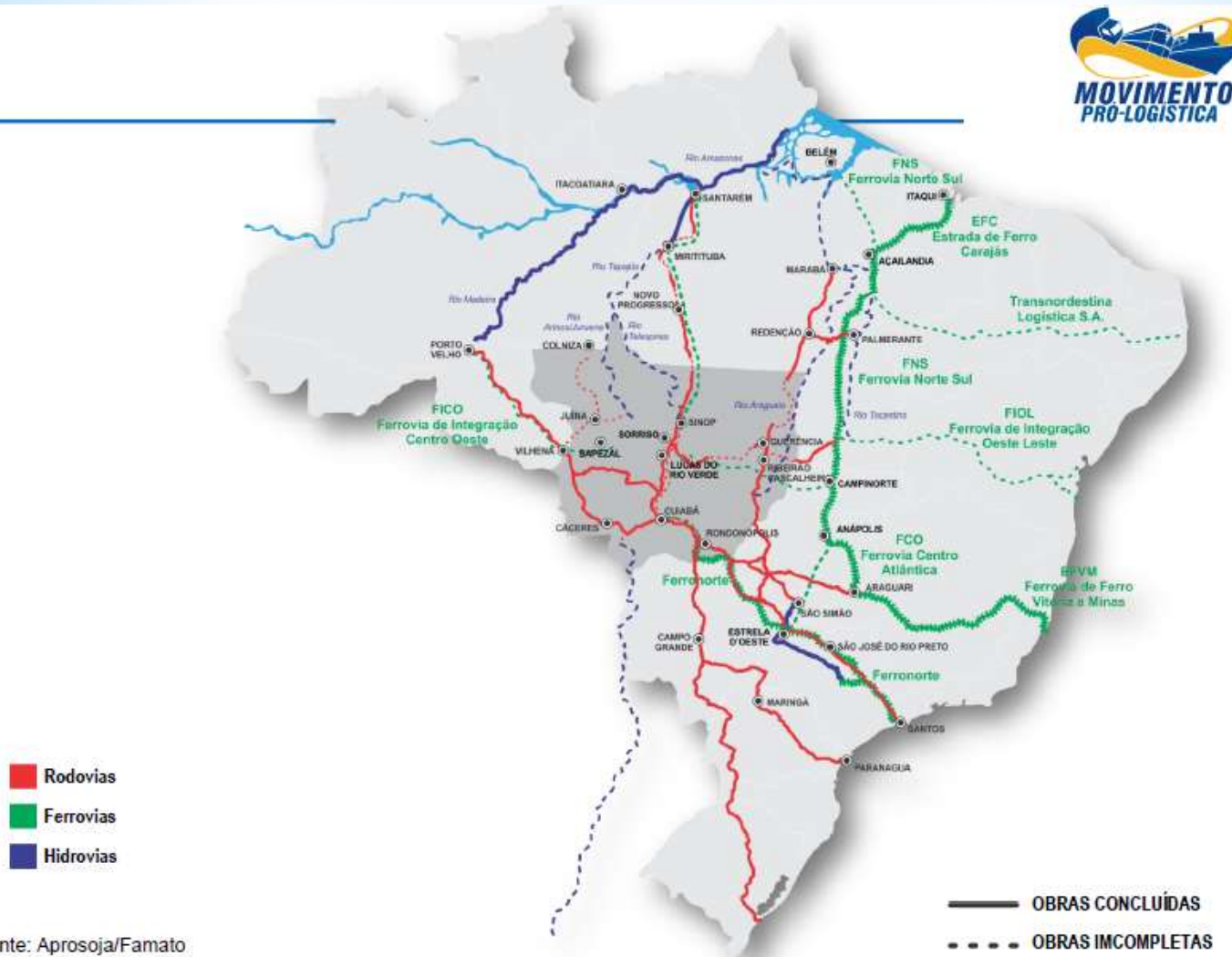

Fonte: Aprosoja/Famato

O “primo pobre” Cerrado: berço das nascentes

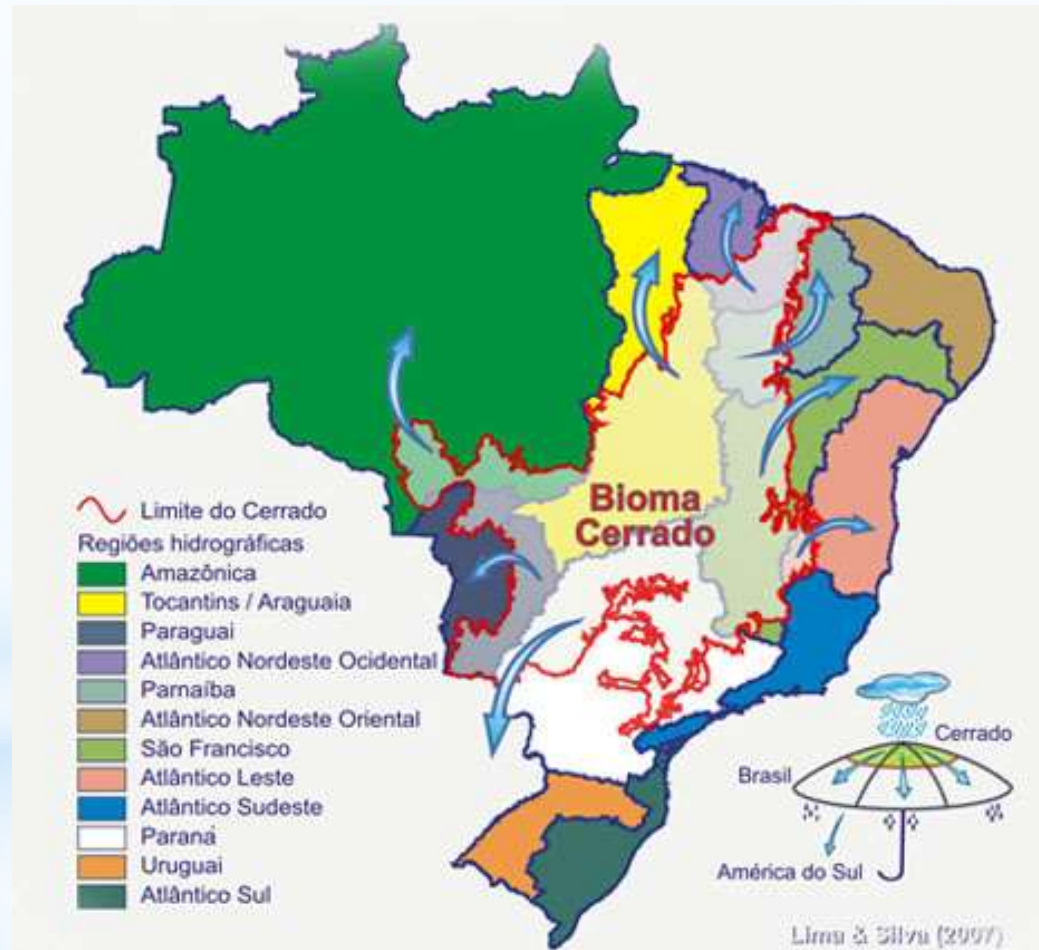

Soja en los municipios de la CAP- 2012

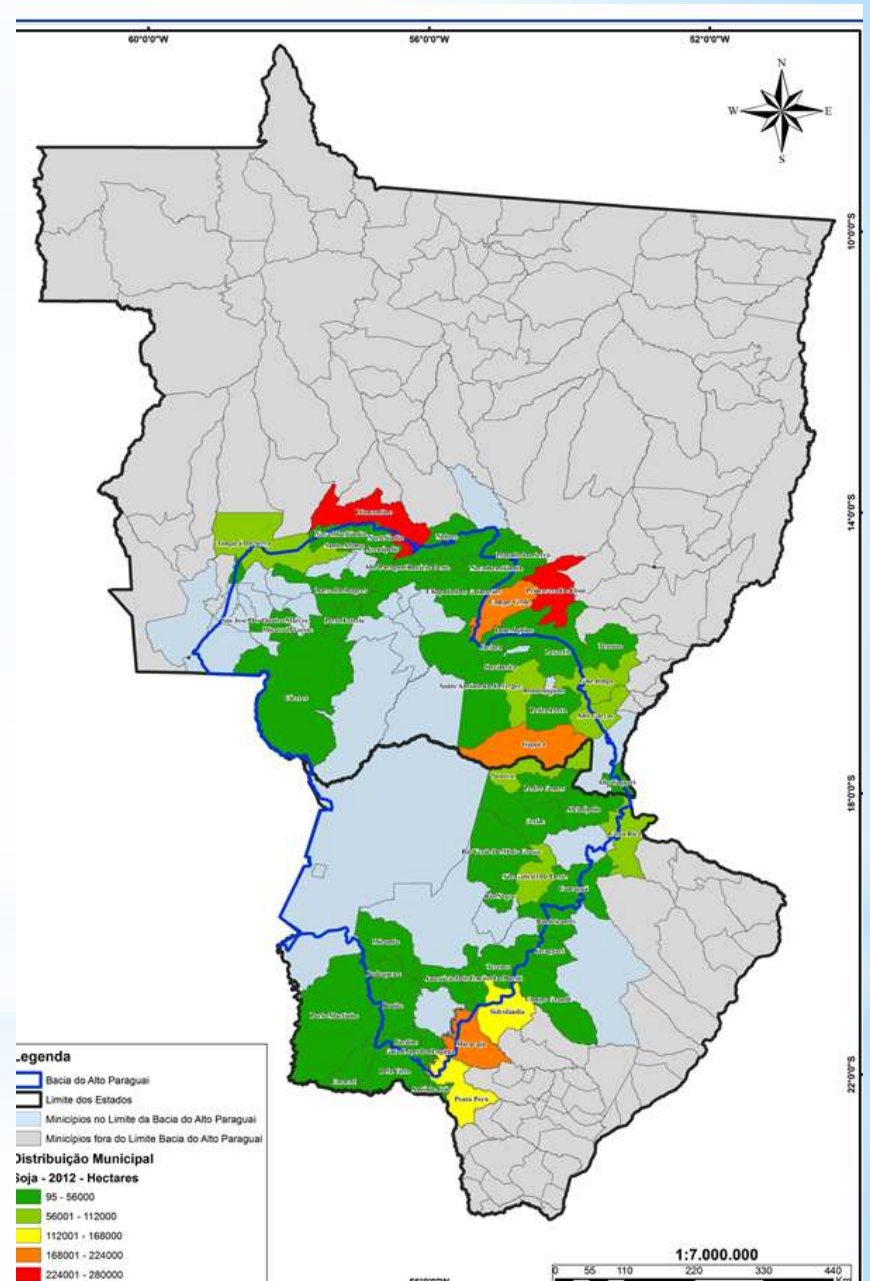

10% del total del área cultivada con soja en todo Brasil están en la CAP

Consumo mundial de carnes por habitante - 2014

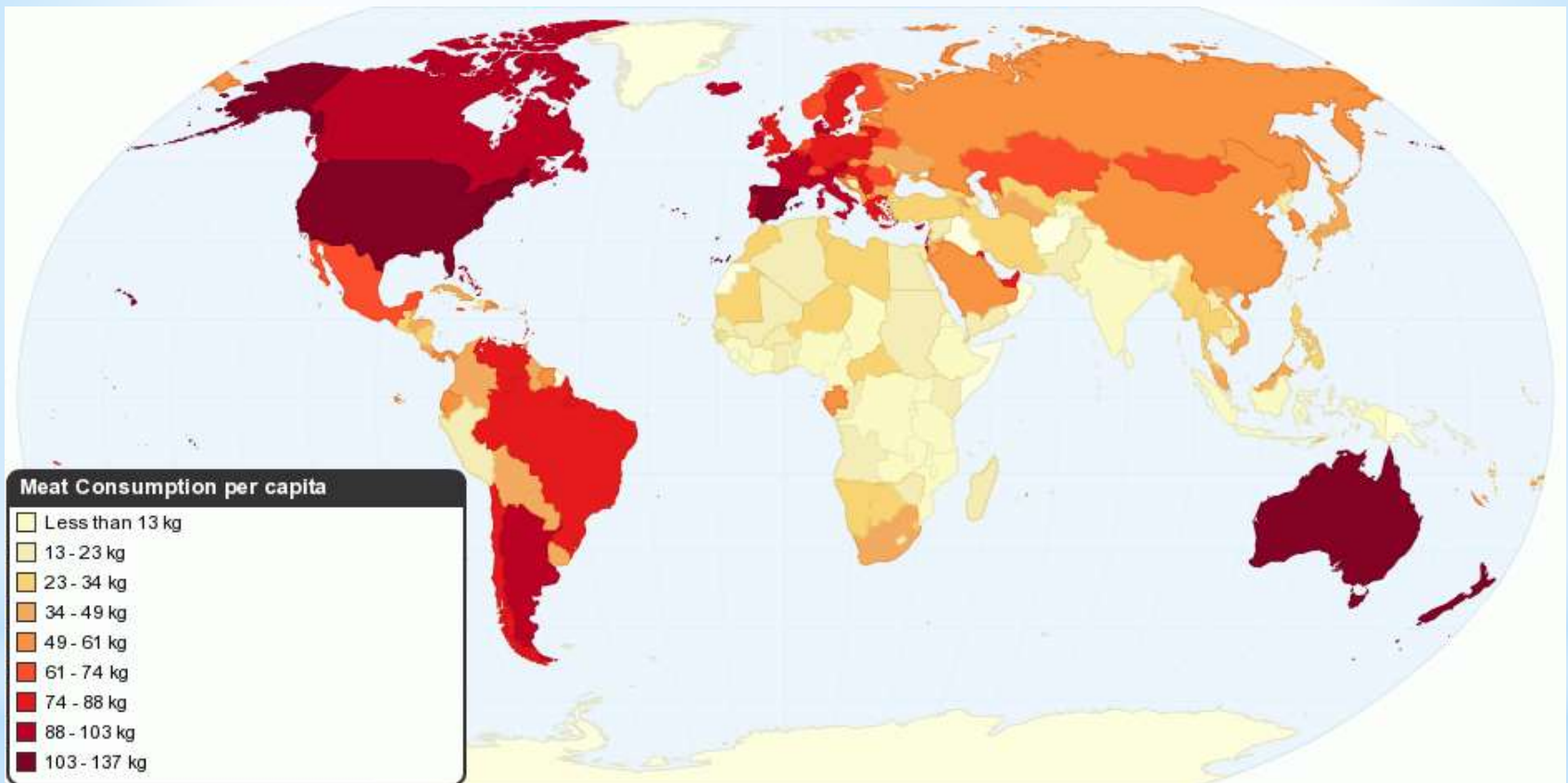

Fonte: FAO.

Você já comeu Amazônia hoje?



Boss Amazonicus

INSTITUTO
PEABIRU